

PRAGT smerlingen

Medlemsblad for
medlemmer
af

VESTSJÆLLANDS
AKVARIE- OG
TERRARIE KLUB

stiftet 1903



Nr. 7
nov.-dec.
2023

Synodontis multipunctatus. Gøgemalle. Foto: www.



Dette nummer:

- Side 3: Forsiden - Hjemmemøde - Andres aktiviteter
- Side 4: Julefrokost lørdag den 18. november
- Side 5: Kontingent for 2024
- Side 6: Mødet hos Helle og Frank
- Side 7: Er du den næste mødevært?
- Side 8-9: Sugemallerne *Plecostomus*
- Side 10-11: Gøgemallen *Synodontis multipunctatus*
- Side 12: *Artemia salina*
- Side 13: Dødsfald: Poul Petersen, KA
- Side 14: Diskuszucht Stender lukker
- Side 15: Bestyrelsen - Kontaktpersoner - Kontingentsatser

Øvrige oplysninger:

Hjemmeside:	https://www.vatk.dk
Klubbladet:	Redaktør/grafiker: Per Kylllesbech Petersen
	Ansvarshavende: John Pærremand, formand
	Trykkeri: TRYK&KOPI
	Storegade 29, 6430 Nordborg
	Telefon 22 62 30 40
Stof til næste blad:	Senest 10. dec. 2023 (udk. i uge 51-52)

ÅBNINGSTIDER:

Mandag-tirsdag-onsdag	11.00 - 17.30
Torsdag	11.00 - 15.00
Fredag	11.00 - 17.30
Lørdag	10.00 - 15.00
Søndag	lukket



www.akvariestuen.dk

Merkurvej 4b, 4200 Slagelse
Telefon 58 52 05 68



Forsiden:

Synodontis multipunctatus - Gøgemalle

Synodontis multipunctatus, også kendt som gøgemallen, er en lille malle fra Tanganyika-søen, en af søerne i Great Rift Valley-systemet i Afrika. Det er en yngleparasit på mundrugende cichlider.

Duften af gydende cichlider ophidser *S. multipunctatus* til at gyde, og når cichliden lægger deres æg, vil malle hurtigt glide ind og æde disse æg, før de kan samles op af cichlide-moderen. Mens de gør det, frigiver og befrugter de deres egne æg, som så samles op af cichlide-moderen. Denne art vokser til en længde på ca. 15 centimeter i akvariet.

(Wikipedia).



Hjemmemøde hos Mogens Nestel Mandag den 13. november kl. 19.00

Vi mødes hos Mogens på adr.: Overdrevsvej 9, Sørbymagle, 4200 Slagelse.

Vi skal på besøg hos Mogens Nestel, der har et lille 34 liters Fluval akvarium med saltvand.

Mogens har bl.a. 2 søannemoner, annemonefisk, goobier og dannebrogssrejer i akvariet.

Tilmelding til John senest lørdag den 11. november kl. 18.00 på tlf./ sms 6111 2271 eller mail: pærremand@atix.dk.

OBS: Der er mulighed for parkering i indkørslen til Overdrevsvej 11.



Andres aktiviteter i 2024 - oversigt

24.-25. feb. 2024 Vejle Akvariemesse 2024, Hældagerhallen, Vejle

25. feb. 2024 DAU generalforsamling kl. 13.00 (ovennævnte adr.)

07. april 2024 Hjemmebedømmelse i klubber/foreninger og Region Sjælland

21. april 2024 Hjemmebedømmelse DM

Se mere på <https://www.vatk.dk/index.php/aktuelt/aktiviteter-i-hobbyen>



Julefrokost lørdag d. 18. november kl. 17.30

Årets julefrokost holdes hos Helle og Frank på adr. Egebjergvej 29, Sørbymagle, 4200 Slagelse.

- Vi indbyder hermed medlemmerne med evt. ledsager til at deltage i klubbens julefrokost-arrangement.

Der vil blive bestilt traditionel julemad udefra - og ris a'la manden kommer heller ikke til at mangle. Deltagerne skal selv tage eget forbrug af drikkevarer med.

Der vil være kaffe/te og snacks efter vi har spist frokosten.

Efter vi har spist frokosten, rafler vi om nogle smågaver som vi opfordrer deltagerne til at medbringe (værdi: 20-50 kr.).



For at deltage i arrangementet skal du tilmelde dig senest søndag den 5. november kl. 12.00 til:

Per Kyllsbech på tlf./sms 2588 3354 eller på mail: per@kyllesbech-petersen.dk. Betaling ved tilmelding via bankoverførsel til konto **0524-220557** eller via MobilePay på tlf. nr. **2588 3354**.

Angiv Jul + dit navn i tekst til modtager.

Pris pr. deltager

Kr. 150,-

Børn ½ pris



Husk at medbringe raftepakke og eget forbrug af drikkevarer.

DAU's nyhedsbrev / Dansk Akvarie Blad



Dansk Akvarie Blad nr. 4 2023 er udsendt via e-mail og samtidig lagt online på DAU's hjemmeside.

danskakvarieunion.dk

Dansk Akvarie Union udsender Dansk Akvarie Blad 4 gange årligt, i starten af hvert kvartal.

Dansk Akvarie Blad indeholder artikler, nyheder og omtale af arrangementer indenfor akvariehobbyen.



Kontingent

Dette nummer af Pragsmerlingen er det sidste i 2023, og det er blevet tid til at forny medlemskabet.

Vi håber at du vil forny medlemskabet - til glæde for dig selv og for klubben.

Du kan indbetale kontingentet rettidigt indtil 15. dec. i år. - Kontingentet kan indbetales på klubbens bankkonto 0524-220557 eller via MobilePay på tlf. nr. 25883354.

Der bliver ikke udsendt yderligere kontingent-opkrævning.

Her ved siden af har vi indsat kassererens meddelelse til medlemmerne, og vi håber du tager godt imod denne opfordring til at forblive medlem af klubben.

Generalforsamlingen besluttede i februar at fastholde kontingentet uændret (se kontingentsatserne herunder og på side 15).

Kontingentet er med til at dække udgifterne til produktion af medlemsbladet og porto til udsendelse af dette. Derudover dækker det udgifter i forbindelse med opretholdelse af klubbens hjem-

Kære medlem

Nu er det ved at være tid til kontingentindbetaling for 2024. Vi håber du vil forny medlemskabet.

Kontingent-satserne er stadig de samme som de har været i meget lang tid.

Gældende kontingentsatser kan ses herunder og på side 15 her i Pragsmerlingen.

Sidste rettidige indbetaling er d. 15/12-2023.

Indbetaling kan ske på én af følgende måder (Husk tydeligt angivelse af medlemsnavn):

1. Netbank-overførsel til Konto **0524-220557**
Angiv 2024 + dit navn i tekst til modtager.
2. MobilePay - send beløbet via MobilePay til tlf. 25883354.
Angiv 2024 + dit navn i tekst til modtager.

Med venlig hilsen
Mette Pærremand, kasserer

meside, medlemskab af Dansk Akvarie Union, samt en større eller mindre del af udgifterne til nogle af de aktiviteter vi i årets løb arrangerer; det være sig foredrag, udflugter til forskellige spændende seværdigheder, herunder akvarieforretninger o.lign., forårstur, sommerfest, julearrangement, alm. møder og andre aktiviteter i årets løb.

Kontingent-satser 2024:

Voksne : kr. 210 pr. år
Junior/pensionist : kr. 140 pr. år

Pensionist par : kr. 200 pr. år
Familiekontingent* : kr. 285 pr. år

* alle familiemedlemmer i samme husstand



Mødet hos Helle og Frank

9. oktober var vi på besøg hos Helle og Frank.

Frank er stadig i gang med at lave forbedringer i sit akvarierum. I det dyrker Frank flere forskellige alger, som han bl.a. fodrer sin kultur af hjuldyr med. Algerne bruges også til at fodre »pods« som er lig cyklops, artemia, koraller og alle andre filtrerende dyr som der er et hav af i saltvand.

I tre mini-terrariumer går der kæmpe vandrede blade (*Pulchriphyllium giganteum*). Se en YouTube-video med den på dette link:

<https://youtu.be/OjPInsEYDLs>

Helle og Frank har også nået at få flyttet det store saltvandsakvarium ind i stuen, hvor der også er blevet plads til et terrarium med et irgrønt firben (*Gastropholis prasina*), som på dansk vist nok kaldes Grønt kølskæls firben.

Vi var 7 der deltog i mødet.

En hyggelig aften med masser af snak om dyr o.a.

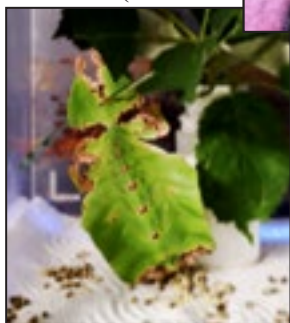
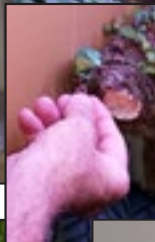

Er du den næste mødevært?

Efterårs sæsonens møderække er i hus; men hvad med møderne i 2024.

De fleste møder i klubben foregår efterhånden hos et medlem af bestyrelsen.

Det kan jo også være meget godt, men hen ad vejen er det blevet svært at finde på nye tiltag og steder at besøge, da vi som bekendt ikke har faste lokaler at holde møder i.

Derfor opfordrer bestyrelsen medlemmerne til at komme på banen, og tilbyde husly for vores månedlige møder.

Ikke mindst for at se nye akvarier, og dermed nye emner at tage fat på.

Hvis du er interesseret i at være vært for et klubmøde, så henvend dig til et af bestyrelsesmedlemmerne og lav en aftale. - Du kan selv bestemme dato for mødet.

Har du ikke mulighed for at være vært ved et møde, så er vi også interesseret i at høre om dine interesser indenfor akvarie- eller terrarie hobbyen, og dine forslag til møde emner.





Annonceprisliste

Alle priser er for annoncer i farve.
Ønskes annoncen bragt i sort/hvid, reduceres prisen med 30%.

1/1 side (180x125 mm)	910 kr.
1/1 side, omslagets inderside (190x125 mm)	1.170 kr.
1/1 side, omslagets bagside (190x125 mm)	1.300 kr.
1/2 side (87x125 mm)	455 kr.
1/4 side (40x125 mm)	260 kr.
1/8 side (20x125 mm)	195 kr.

Vestsjællands Akvarie- og Terrarieklubs medlemsblad Pragtmerlingen udkommer 7 gange årligt, og annoncer tegnes forud for et år ad gangen. -Tegningsperioden er fra 1/1-31/12. Tegnes en annonce inde i den periode, modregnes der i prisen for hver manglende udgivelse.



En af akvariets bedste bundlevende fiskearter Sugemallerne *Plecostomus*



»Den æder alle alger«, ja sådan er der mange der tidens løb er blevet fristet til at købe *Plecostomus*.

Jamen der er da også gode algeædere, men de stiller altså også deres egne krav og dem skal du opfylde.

Billedet herover forklarer hvorfor fisken hedder *Plecostomus*.

Ordet er græsk og betyder foldet mund. I det følgende ser vi lidt på hvad du skal være opmærksom på før du sætter sådan en malle i akvariet.

Det skal du være opmærksom på når du holder *Plecostomus*.

Hvor stor bliver den?

Du skal vide hvor stor den bliver som fuldvoksen.

Fisken på billedet er en *Hypostomus plecostomus* og den bliver 50 cm når den er fuldvoksen så lad dig ikke friste af de ungfisk som ofte tilbydes med mindre du har plads som den kan vokse på.



Plecostomus og planter

Nogle *Plecostomus* æder planter hurtigere end en grønthøster. Sådan en fisk vil være et kort, men dyrt, bekendtskab for dit planteakvarium.

De planter som malle ikke æder bliver rykket op med rod og det sker hurtigt. Derfor skal du vide om arten er planteædende eller ej.

I selskab

Hvordan fungerer den sammen med andre fisk, især andre *Plecostomus*?

Hvis den er territorial går det ikke med artsfæller. Sådan et møde kan ende dødeligt.

Hvis du vil holde flere *Plecostomus* sammen skal du sætte dem i akvariet på samme tid.

Aggressionen kan også være rettet mod andre fisk så det bedste vil ofte være et special akvarium.

Og husk at jo større malle bliver, jo mere aggressiv bliver den.

Det rette vand

Plecostomus arterne lever i såvel tropisk som subtropisk klima. Derfor er kravene, ikke mindst til vandets temperatur, forskellige. Du skal vide hvilke



krav den på gældende art stiller til vandets værdier.

Er den gnaver?

Billedet herunder viser en malle som ivrigt gnaver i et stykke træ.

Hvis din *Plecostomus* er gnaver skal den altid have mulighed for at gnave i træ.



Ingen ved helt sikkert hvorfor nogle maller gnaver, men de gør det i naturen og i akvariet skal de have muligheden. Også her skal du kende artens behov og også her skal sælgeren give dig en sikker beskrivelse.

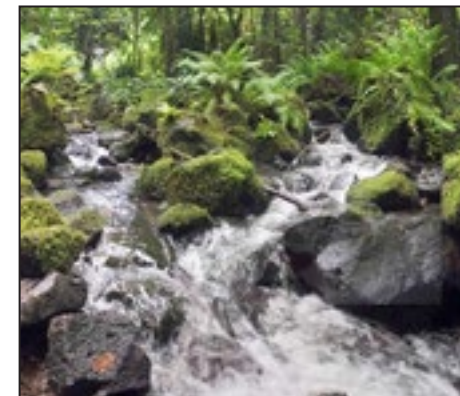

Hvad er mallens naturlige biotop?

Der er fart på vandet i mange *Plecostomus* biotoper og det skal der også være i akvariet. Sandsynligvis mere end mange andre fisk bryder sig om, men det ved du jo selv når du køber malle.

Nogle *Plecostomus* er skumringsaktive, hvilket betyder at den skal have huller som den kan søge til når der er fuldt dagslys.

Akvariet med den livlige gennemstrømning skal indrettes med runde sten i bløde former og en kraftig rod der giver skjulesteder og som malle også kan gnave i.

Pas på impuls køb



Denne sejlfinne malle er også en *plecostomus* og hvor er den fristende at tage med hjem - og så til den pris.

Nu skal du tage en tænkepause.

En seriøs sælger vil gerne reservere den til dig, evt. mod et depositum, mens du sætter dig ind i mallens krav.

Et uoverlagt impuls køb er synd for dig og for malle.

Så tag lige en lille pause.

Det gælder for køb af alle dyr.

Denne artikelserie er lånt af @quarium, Danmarks eneste akvarieugeblad (copyright)
Skriv til ib.aquarium2@gmail.com og få bladet som PDF hver uge gratis og uforpligtende



Holbæk Akvarie Klub har fået nyt layout på sit elektroniske medlemsblad HAK'et, der kan læses på klubbens hjemmeside på akvarieklub.dk

Bladets redaktør, Hans Ole Kofoed, har fundet nogle gamle blade med akvarieartikler frem, som han har gengivet i HAK'et.

Bladet hed den gang »Våde hænder«.

Vi har fået lov til at »klippe« fra bladet.



GØGEMALLEN

Synodontis multipunctatus

Tekst: Erik Lind-Larsen

Denne artikel er skrevet af Erik i 1988, og den er oprindelig skrevet på gl.dags skrivemaskine. - Her er den OCR konverteret til dette blads skriftsnit.

Alle kender vi Gøgen, kuk-kuk'eren, som lægger sine æg i andres fugles reder, som så må give føde til gøgens unger.

De fisk, som jeg vil fortælle lidt om, har en lignende adfærd. Hovsa, stop lidt - fisk der lægger æg i andre fisks reder - det må vist være en avisand eller noget, som kan sammenlignes med en lystfiskerhistorie. Ja, ja, det samme troede jeg, da jeg hørte om det. Men læs videre, der vil komme en forklaring. Det drejer sig om en fisk fra mallefamilien. Og det er en stor familie. Der findes flere mallearter i Sydamerika, end der findes tetra, cichlider og andre fiskearter tilsammen. Vi kender bare ikke så mange endnu inden for akvariesporten.

Gøgemallen fra Tanganyika-søen. Det er en af flere mallearter fra denne store afrikanske sø, det drejer sig om. Det hele startede for fire år siden, da jeg var en tur i Tyskland og dernede købte ti, af disse særprægede maller.

Ved hjemkomsten løb mit gode hjerte af med mig, så jeg delte flokken med en malleinteresseret akvarieven. Denne gut kunne ret hurtigt fortælle mig, at han mente, at have set æg fra mallerne, store og rødlige, inde i en »klippe hule«. Denne »æglægning« gav ingen resultat. Nå, efter et års tid hørte man rygter om opdræt af denne malle fra tyskerne og disse rygter sagde, at denne malle skulle være en gøge malle. Efter ca. et år mere, så jeg et stort opdræt af maller på en udstilling i Malmø. Svenskerne påstod også, at denne *Synodontis* var en gøgemalle. Da jeg så selv ville have omlagt det akvarie, hvor mine maller gik, valgte jeg at dele på »flokken«. Altså to fisk i et akvarium og tre fisk i et andet. Nu vil jeg lige indskyde, at disse to akvarier var af samme type, hver på 630 liter, opbygget som en klippekyst, det ene med cichlider fra Malawi søen og det andet med cichlider fra Tanganyikasøen. Og mallerne havde



det tilsyneladende godt. Men unger så jeg ikke noget til. Cichliderne, de fleste arter i begge akvarier var mundrugere, legede ofte. Jeg var tilskuer ret så mange gange, og det jeg fik at se, overbeviste mig om at både tyskerne og svenskerne havde ret, når de sagde, at det var gøgemaller.

Når cichliderne legede, fik mallerne travlt. De var øjeblikkeligt på »legepladsen«, hvor de på en mærkelig svømmemåde prøvede på at få fat på de nylagte æg, før den legende cichlidehun selv fik dem i munden. For mig at se var de legende fisk nok generet af mallerne. Men måske som følge af svømmemåden blev cichliderne pacificeret noget i deres normale aggression. i denne deres private situation.

Efter ca. yderligere et års tid uden resultat i form af malleunger, var det på tide at få gjort hovedrent i akvarierne. Altså tømmes akvariet, og fiskene kommes i et andet mindre akvarium imens. Deres hjem renses og opbygges igen. Mallerne og chliderne tilbage i et rent og næsten nyt interiør. Alle cichlideunger der havde overlevet, blev sat i opvækstakvarier, og et par cichlidehunner

med strubesækken fyldt med æg eller unger får hver sin lille »etværelses« indtil de har født.

Tiden går og min tålmodighed brister. Jeg vil optræde som »fødselshjælper« som så ofte før, og helst med tilskuere på. Det sker jo at en eller anden dropper ind for at se på fisk. Nå, jeg fanger fisken, holder den forsigtigt i venstre hånd, og med højre hånds pegefingert åbner jeg fiskens mund ved et lille tryk på dens underlæbe. - Ud svømmer ungerne som så ofte før. Men ikke alt er som det plejer. Ungene svømmer ikke »normalt«. De falder ned på bunden. Ved nærmere eftersyn ser jeg og mine tilskuere, at der svømmer syv stykker små malleunger rundt i akvariet. Nu havde jeg også bevist, at det ikke er så tosset med navnet gøgernaller.

Dette var beretningen om et dansk førstegangs opdræt. Denne og lignende oplevelser er akvarie hobbyen så rig på, når bare man har lidt tålmodighed. □

Skulle du, som læser af dette have lignende oplevelser med akvarie hobbyen, skriver vi gerne om det her i bladet.





Artemia salina

Artemia salina er en saltsøkrebs og lever i saltvand, hvor den er en del af zooplanktonen. Det er et rigtig godt fiskefoder til vores akvariefisk.

Det er især rigtig godt til opfodring af unger og yngel, men selv for de større akvariefisk er det en lækkerbidsken og sikrer en god og stabil vækst.

Artemia satina anskaffes normalt som tørrede æg. De skal opbevares koldt og mørkt. Da det er et relativt dyrt foder sælger butikkerne det i 50 g bøtter. Disse bøtter står varmt i forretningen, og klækkeprocenten er meget lav.

Det anbefales at købe en stor portion (425g) frossen eller i vacuumdåse. Tag lidt ud ad gangen som du tager af, opbevares i køleskab, og den store dåse i fryseren.

Klækning

Klækning af artemia er ikke ret svært, og det som kræves er en beholder til klækning, salt og artemia æg og en luftpumpe.

Der findes mange forskellige beholdere til klækning af artemia, med hver deres fordele eller ulemper, selv en cola flaske kan bruges til klækningen.

Fremgangsmåde:

Hæld 1 liter koldt postevand i flasken.

Tilsæt 1 spiseske salt i vandet og rør lidt rundt.

Tilsæt en strøget teskefuld artemia æg i vandet.

Sæt herefter luftslanget fra luftpumpen langt ned i vandet.

Så skulle det gerne stå at buldre derudaf 24-30 timer før man høster fra dem.

Når man skal høste de nyudklækkede Artemia er den nemmeste måde, at slukke luftpumpen og vente et par minutter hvor der er ro på vandet.

Herefter kan man se de små fine artemia svømme rundt i bunden af flasken og de tomme skaller flyder rundt i toppen.

Her kan man så suge dem ud ved hjælp af en luftslange ned i en artemiasi (0,15 mm).

De skylles med postevand, så saltet kommer fra - klar til fodring.

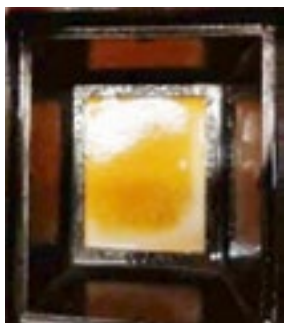

Nekrolog v. Hans Ole Kofoed, HAK: Poul Petersen er her ikke længere

Vi har mistet en kær ven og stor akvarist.

Fredag den 6. oktober 2023 sov Poul Petersen stille ind efter længere tids sygdom.

Vi der kendte Poul, mindes ham som foreningsmand og som en dygtig og seriøs akvarist med stor viden gemmem mange år.

Vi kender ham i Holbæk Akvarie Klub for mange spændende foredrag om tetraer og fiskesamlinger, og som en anerkendt akvariedommer.

Poul blev medlem af Københavns Akvarieforening (KA) i 1969. Han var med til i 1984 at revidere de bedømmelsesregler vi kender i dag.

Poul var formand for Dansk Akvarie Union (DAU) fra 1992 til 2002, hvor jeg havde glæde af at sidde i forretningsudvalget sammen med Poul.

Poul var i to omgange formand for KA, i 1984-1993 og i 2004-2006.

Derudover har han været redaktør af Akvariebladet.

Poul fik tildelt Den røde Nål i 1998 og Akvariets Oscar (svensk udmærkelse) i 2006.

Poul udgav »Bogen om KA« som ikke blot er en bog om Københavns Akvarieforening, men om hele akvariehobbyens historie i Danmark; en bog vi også skylder Poul en stor tak for.

Mine tanker går til Ninna, Pouls hustru.

Æret være Pouls minde.



Poul Petersen.

Nekrolog af DAUs formand Tonny Brandt Andersen



Dansk Akvarie Unions formand, Tonny Brandt Andersen har udsendt et ekstra nr. af Dansk Akvarie Blad, hvori han har skrevet en nekrolog over Poul Petersen.

Læs den på DAUs hjemmeside på linket:

<http://danskakvarieunion.dk/imagens/nyhedsbrev/2023-EKSTRA.pdf>



Stendker discus lukker, men...



I 1965 grundlagde Heinz og Helga Stendker deres virksomhed Diskuszucht Stender GmbH.

Det blev starten på en verdensomspændende succes.

Discus fra Stendker er blevet et begreb blandt akvarister i 45 lande.

Alle Stendker discus er opdrættet i Tyskland og fra starten tilvænnet tyske vandværdier, hvilket gør at fiskene har en robusthed der giver en forventet levetid på 15 år.

Siden indtrådte parrets to sønner Jörg og Volker i firmaet, der støt og sikkert voksede hvert år.

Men nu er eventyret slut. 2. juni 2023 afsendte familiefirmaet sine sidste fisk. Dette betyder dog ikke at Stendker discus forsvinder.

Udvalgte private opdrættere i Tyskland

vil fortsætte avlsarbejdet med de i alt 29 farve- og størrelsesvarianter, ligesom man fortsat vil tilbyde Stendkers foder der fremstilles efter en tophemmelig opskrift.

Et par tips fra Stendker

Naturligvis har man hemmeligheder ved opdrættet, men lidt tips giver man dog:

Vandet

Dh 15, carbonat hårdhed 8, pH 7, ledningsevne 800 µs, temperatur 29-30°C. Vandskifte 1 gang ugentligt.

Akvariet filtreres godt og skal være ilt-richt.

Fodring

3 gange dagligt med Stendkers Premium foderblanding.

Selskab

Stendker anbefaler at discus holdes mindst 10 fisk sammen i et akvarium på min. 300 liter.

Par, størrelse min. 14 cm, holdes for sig selv.

Brilliant
turquoise



Denne artikel er lånt af @quarium, Danmarks eneste akvarieugeblad (©) Skriv til ib.aquarium2@gmail.com og få bladet som pdf hver uge gratis og uforpligtende

Bestyrelsen:

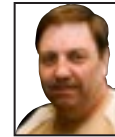

Formand: John Pærremand
Skælskør Landevej 69,
Lundforlund, 4200 Slagelse
Tlf. 61 11 22 71
Mail: pærremand@atix.dk



Bestyrelsesmedl.: Frank Johansen
Egebjergvej 29, Sørbymagle
4200 Slagelse
Tlf. 50 46 97 00
Mail: helleogfrank@atix.dk



Kasserer: Mette Pærremand
Skælskør Landevej 69,
Lundforlund, 4200 Slagelse
Tlf. 61 11 22 56
Mail: pærremand@atix.dk



Bestyrelsesmedl.: Lis Nordgaard
Thorsvej 40,
4200 Slagelse
Tlf. 29 91 22 19
Mail: lisnordgaard@yahoo.dk



Næstformand / Sekretær / Red. af medlemsblad og hjemmeside:
Per Kyllsbech Petersen,
Skovagervej 14, Bringstrup, 4100 Ringsted
Tlf. 25 88 33 54
Mail: per@kyllesbech-petersen.dk

Suppleanter:

Bjarne Larsen Tlf. 22 98 31 24 larsensbjarnes@gmail.com
Knud Pedersen Tlf. 22 72 33 18 k-nud@godmail.dk

Klubbens postadresse er formandens

Kontingentindbetaling på kt. 0524 220557 eller MobilePay 25883354

Kontaktpersoner/ansvarsområder:



Tilmelding til aktiviteter – Udlån – Terrariedyr:
John Pærremand
Skælskør Landevej 69, 4200 Slagelse
Tlf. 61 11 22 71 - Mail: pærremand@atix.dk



Opdrætskontrol:
Lis Nordgaard
Thorsvej 40, 4200 Slagelse
Tlf. 29 91 22 19 - Mail: lisnordgaard@yahoo.dk



Nye medlemmer - Indmeldelse - Akvariefisk/-dyr:
Frank Johansen
Egebjergvej 29, Sørbymagle, 4200 Slagelse
Tlf. 50 46 97 00 - Mail: helleogfrank@atix.dk



Økonomi (ind- og udbetalinger) – Regnskabsføring:
Mette Pærremand
Skælskør Landevej 69, Lundforlund, 4200 Slagelse
Tlf. 61 11 22 56 - Mail: pærremand@atix.dk



Registrering/arkiv/referater – Hjemmeside - Nyhedsbreve Medlemsblad – PR – Hjemmebed. - DAU og Regionen:
Per Kyllsbech Petersen, Skovagervej 14, 4100 Ringsted
Tlf. 25 88 33 54 - Mail: per@kyllesbech-petersen.dk

Kontingent 2023

Voksne.....: kr. 210 pr. år Pensionist par.....: kr. 200 pr. år
Junior/pensionist...: kr. 140 pr. år Familiekontingent*...: kr. 285 pr. år
Alle er velkommen til at deltage i et par møder før man bestemmer sig for medlemskab.
* alle familiemedlemmer i samme husstand

vatk.dk



VELKOMMEN I

Fuld af dyr

Fisk - Fugle - Pattedyr - Krybdyr og padder

**Vi har altid et godt tilbud
til dig og dine dyr ...**



Stort udvalg i dyr og tilbehør

Akvarier

Stort antal arter
af akvariefisk

Planter

Dekorations-ma-
terialer

Pumper m.v.

Terrarier

Slanger/snoge

Anoler/agamer

Farvefrøer

Edderkopper

Alt i udstyr

Fugle

Finker

Kanariefugle

Undulater

Papegøjer

Bure og legetøj

Gnavere

Kaniner/marsvin
hamster/mus

Bure og legetøj

Hund og kat

Foder og tilbehør

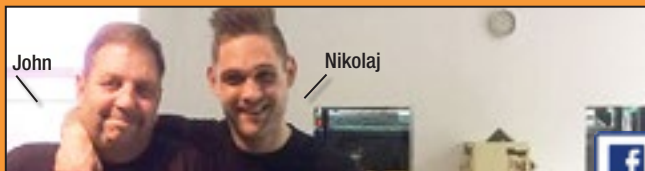

John

Nikolaj

**Altid
kompetent
og personlig
betjening**



Se vore super gode tilbud på www.fuldafdyr.dk



Fuld af dyr

v. John og Nikolaj Pærremand

Skælskør Landevej 69, Lundforlund, 4200 Slagelse

Telefon: 5858 4476 • Mail: info@fuldafdyr.dk • Web: fuldafdyr.dk

Åbningstider: Ma.-on.-fr. 10-17.30 - To. lukket - Lø.-sø. 10-15

OBS: Lukket TORSDAG

